

## Kirken i Chateau Thierry.

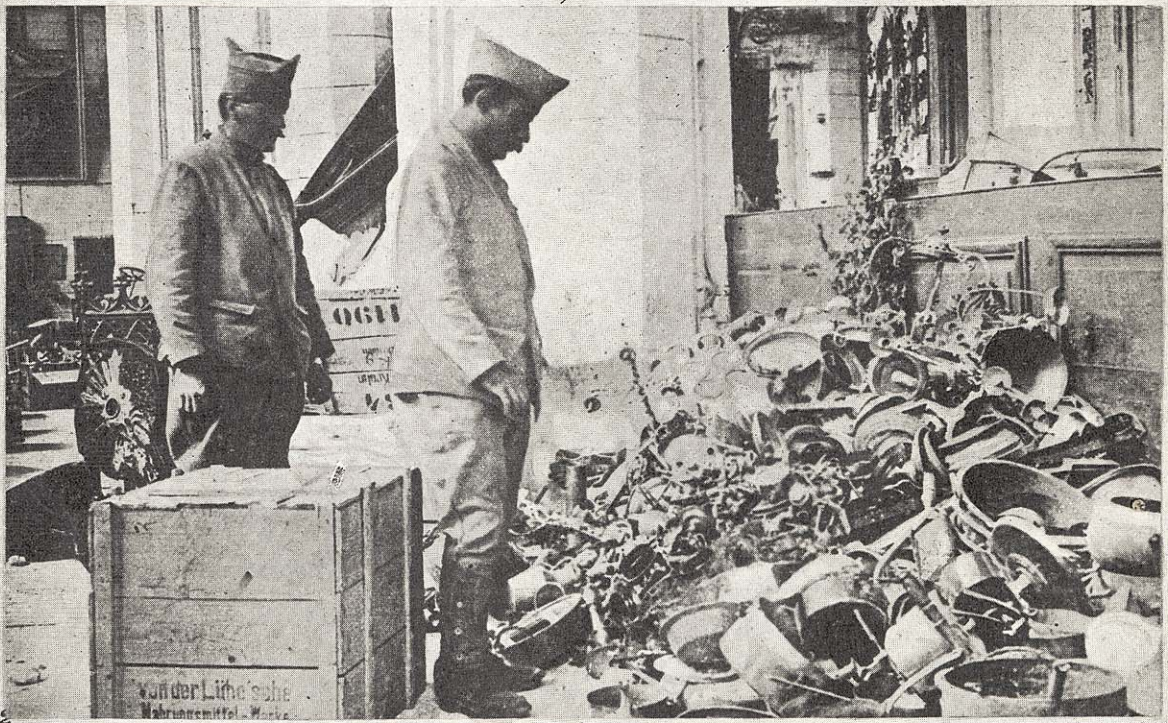

Vort Dillede er taget umiddelbart efter, at Chateau Thierry atter var blevet besat af de Allierede under det andet Marne-Slag. Paa det første Billede ses det indre af Kirken i den Tilstand, i hvilken de allierede fandt den. Den hellige Bygning var bleven brugt som Kaserne af de tyske Soldater, og Sengestederne staaer endnu opstabled i Koret. Tyskerne havde endvidere samlet alle Kirkens Prydelser samt Kobbersager fra Byen og bundtet dem sammen i Kirken, saa at de hurtig kunde flyttes (se 2. Billede), men de Allierede drev dem bort, førend de kunde bringe deres Bytte i Sikkerhed.

THE UNIVERSITY OF CHICAGO  
LIBRARY

THE UNIVERSITY OF CHICAGO  
LIBRARY