Vandforsyningen prøves paa Vestfronten.

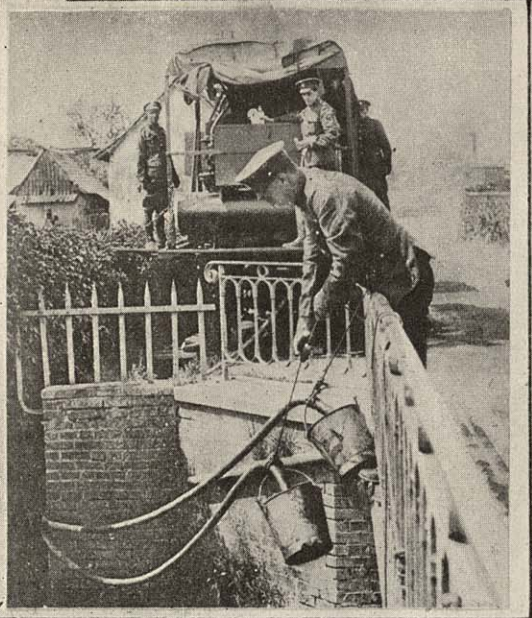

1

2

3

Den gennemførte Omhu, der i den engelske Hær anvendes, for at Drikkevandet altid kan være rent, skyldes det i stort Omfang, at Tyfus og Blodgang optræder i forbavsende ringere Grad end i tidligere Krige. Det kgl. Militærlægekorps Sundhedsafdeling prøver alt Vand, der er bestemt til Brug for Tropperne, og fjerner i fornødent Fald alle giftige Stoffer og alle Organismer fra Vandet. Billederne viser: (1) Rør, som staar i Forbindelse med den bevægelige Vandrensningsmaskine, sænkes ned i en Flod; (2) En Officer undersøger Tuber med skadelige Kim, der er fundne i Vandet; (3) Vand, der har været under Behandling, undersøges paa en Vej.