Felttoget mod Tyrkerne forfølges: Med de britiske Styrker i Mesopotamien.

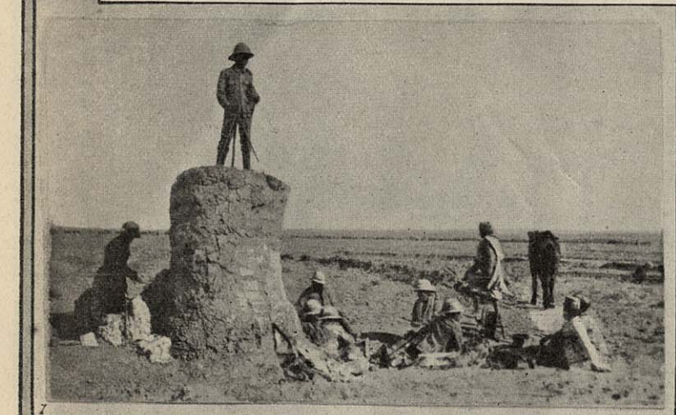

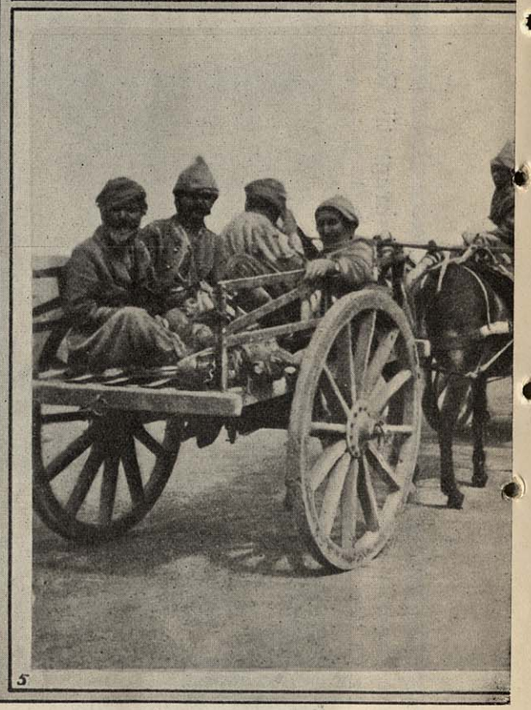

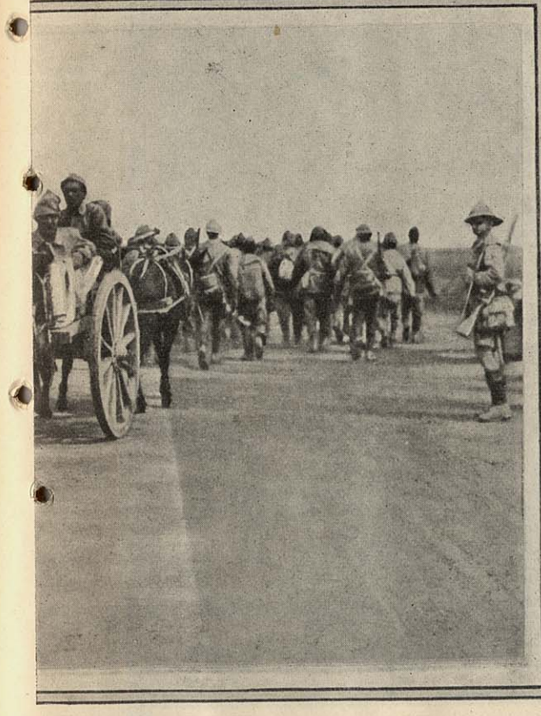

Medens Krigens største Slag har raset paa Vestfronten, er den britiske Hær i Mesopotamien gaaet fra Sejr til Sejr. Heldet, der har fulgt det britiske Felttog, har trygget Ægypten, ved at tvinge Tyrkerne til at bruge deres Styrker til Forsvar, har skærmet Indien, rettet et dødeligt Slag mod den tyrkisk-tyske Bagdadbane og friet vide Landstrækninger fra Tyrkens knugende Tyranni. Fotografierne viser: (1) Det fremrykkede Hovedkvarter signaliserer Ordrer til Artilleriet; (2) Et grundet Stykke af Diala overskrides; (3) En Officer i det kgl. Lægekorps giver en Cigaret til en saaret tyrkisk Fange; (4) Divisionshovedkvarteret paa nylig erobret Grund: Stabsofficerer iagttager en Kamps Forløb; (5) En Køretur for tyrkiske Fanger, som er blevet trætte paa deres March over Ørkenen; (6) En Transport gaar gennem Mudderet; (7) Diala overskrides paa en Pontonbro; (8) En Drik Vand rækkes en saaret tyrkisk Fange.