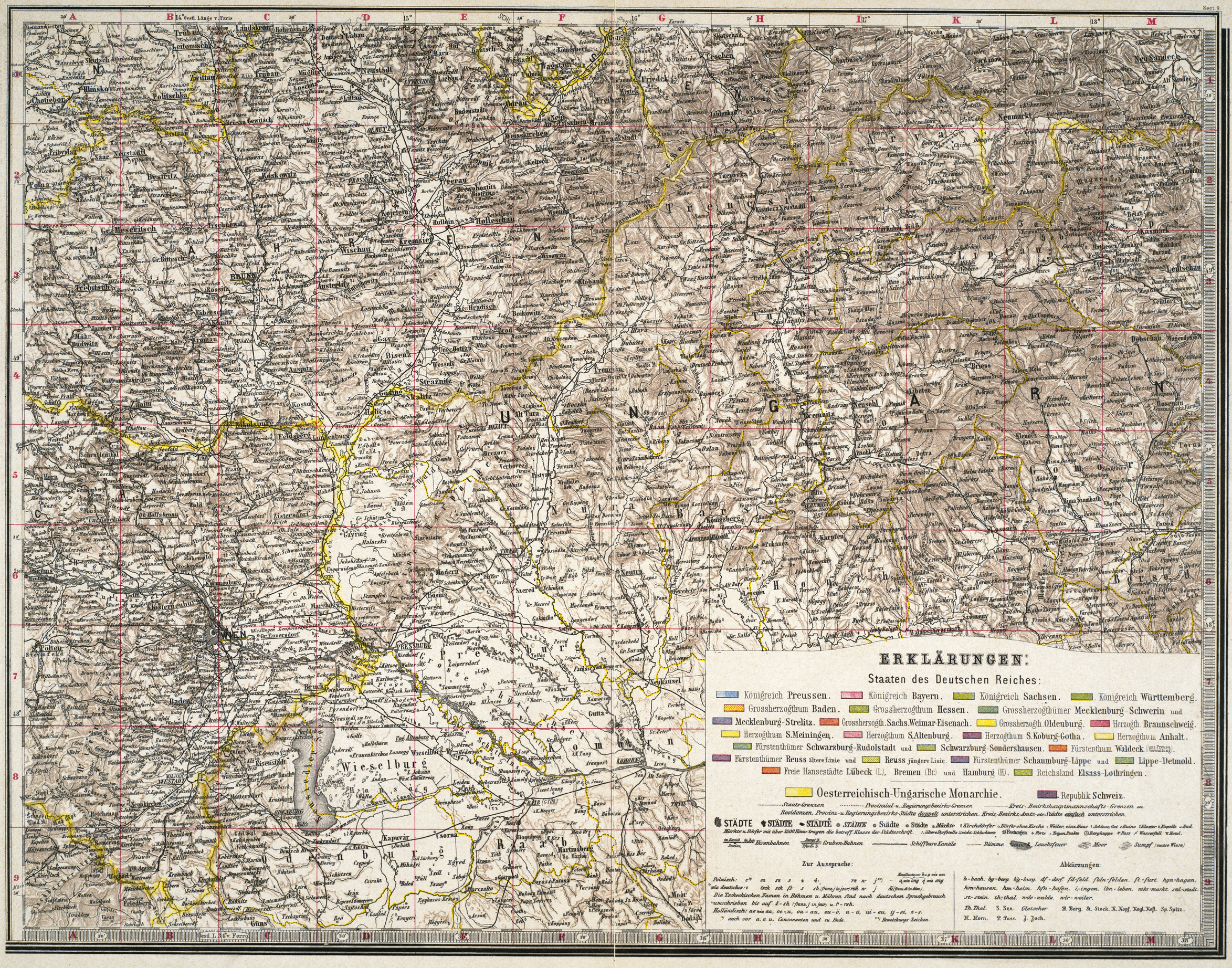
ERKLÄRUNGEN:
Staaten des Deutschen Reiches:
Königreich Preussen. Königreich Bayern. Königreich Sachsen. Königreich Württemberg.
Grossherzogthum Baden. Grossherzogthum Hessen. Grossherzogthümer Mecklenburg-Schwerin und Mecklenburg-Strelitz. Grossherzogth. Sachs. Weimar-Eisenach. Grossherzogth. Oldenburg. Herzogth. Braunschweig.
Herzogthum S. Meiningen. Herzogthum S. Altenburg. Herzogthum S. Koburg-Gotha. Herzogthum Anhalt.
Fürstenthümer Schwarzburg-Rudolstadt und Schwarzburg-Sondershausen. Fürstenthum Waldeck (mit Pyrmont Verwaltung).
Fürstenthümer Reuss ältere Linie und Reuss jüngere Linie. Fürstenthümer Schaumburg-Lippe und Lippe-Detmold.
Freie Hansestädte Lübeck (L), Bremen (Br) und Hamburg (H). Reichsland Elsass-Lothringen.
Oesterreichisch-Ungarische Monarchie. Republik Schweiz.
Staats-Grenzen Provinzial- u. Regierungsbezirks-Grenzen Kreis-, Bezirkshauptmannschafts-Grenzen etc.
Residenzen, Provinz- u. Regierungsbezirks-Städte doppelt unterstrichen. Kreis-, Bezirks-, Amts- etc. Städte einfach unterstrichen.
STÄDTE STÄDTE STÄDTE STÄDTE Städte Städte Märkte Kirchdörfer Dörfer ohne Kirche Weiler, einz. Haus Schloss, Gut Ruine Kloster Kapelle Bad.
Festungen Forts Trigon. Punkte Berghaupt Pass Wasserfall Hotel.
Eisenbahnen Gruben-Bahnen Schiffbare Kanäle Dämme Leuchtfeuer Moor Sumpf (nasse Wiese)
Zur Aussprache:
Polnisch: c = ts, cz = tsch, sz = sch, s = ß, z = s, ł = w, rz = sch, w = f, j = y; Nasallaute: an = on, ą wie ong, ę wie eng
wie deutsch: x = tsch, sch = sch, ß = s, sh (franz. j in jour), rsh = w, j = dj (franz. dj in dîner).
Die Tschechischen Namen in Böhmen u. Mähren sind nach deutschem Sprachgebrauch umschrieben bis auf ř = sh (franz. j in jour), u. ň = nsch.
Holländisch: aa wie aa, oe = u, ou = au, eu = ö, u = ü, ui = eu, ij = ei, z = s.
*) auch vor a, o, u, Consonanten und am Ende. **) Erweichungs-Zeichen.
Abkürzungen:
b. = bach. bg = berg bg. = burg. df = dorf. fld. = feld. fldn = felden. ft = furt. hgn = hagen.
hsn = hausen. hm = heim. hfn = hofen. i. = ingen. lbn = leben. mkt = markt. std. = stadt.
st. = stein. th. = thal. wde = walde. wlr = weiler.
Th. Thal. S. See. Gletscher B. Berg. St. Stock. K. Kopf, Kogl. Kofl. Sp. Spitz.
H. Horn. P. Pass. J. Joch.
Wien
Prag
Pressburg
Brünn
Ofen-Pest
Wieselburg
Kremsier
Olmütz
Königsberg
Danzig
Lemberg
Krakau
Triest
Fiume
Zara
Spalato
Ragusa
Cattaro
Sarajevo
Belgrad
Bukarest
Jassy
Constantinopel
Sofia
Philippopel
Adrianopel
Salonichi
Scutari
Prizrend
Ochrida
Monastir
Uskub
Nisch
Rustschuk
Varna